

**KETERANGAN**

- 1. Pintu Keluar Masuk Utama
- 2. Parkir mobil pasien rawat jalan
- 3. Lobby gedung utama
- 4. Parkir ambulance rumah sakit
- 5. Drop off pasien IGD
- 6. Gedung utama 4 lantai
- Basement : parkir karyawan, hemodialisa, LAB, radiologi
- L1 : VK, NICU, ICU, bedah sentral, IGD
- L2 : Poli rawat jalan, farmasi, gudang farmasi, rekam medik
- L3 : Rawat inap kelas 1, 2 & 3
- 7. IPAL
- 8. RAMP gedung utama & gedung servis
- 9. Gedung servis
- L1 : laundry, CSSD, pemusnahan jenazah
- L2 : IPSRS, Kooling, Gizi
- 10. TPS Limbah B3
- 11. TPS Limbah Domestik
- 12. Groundtank air bersih
- 13. Sentral gas medis
- 14. Sentral Pompa air bersih & Pompa Hidrant
- 15. Gedung Rawat Inap
- L1 : VK VIP
- L2 : Rawat inap kelas 3
- L3 : Rawat inap kelas 2
- L4 : Rawat inap kelas 1
- 16. Jembatan gedung utama & Rawat inap
- 17. Rumah Genset
- 18. Gardu listrik PLN
- 19. Pintu keluar masuk penunjang
- 20. Pintu keluar masuk samping
- 21. Parkir gedung rawat inap
- 22. Masjid
- 23. Pintu keluar masuk manajemen RS
- 24. Jalan distribusi penunjang

- Pintu emergency / EXIT
- Jalur Evakuasi
- Titik Kumpul



**SITE PLAN KAWASAN**  
**RSUD MERAH PUTIH KABUPATEN MAGELANG**  
 Jl. Magelang-Yogyakarta, KM.05, Mungkidan, Danurejo, Mertoyudan, Magelang



## DENAH JALUR EVAKUASI LANTAI BASEMENT

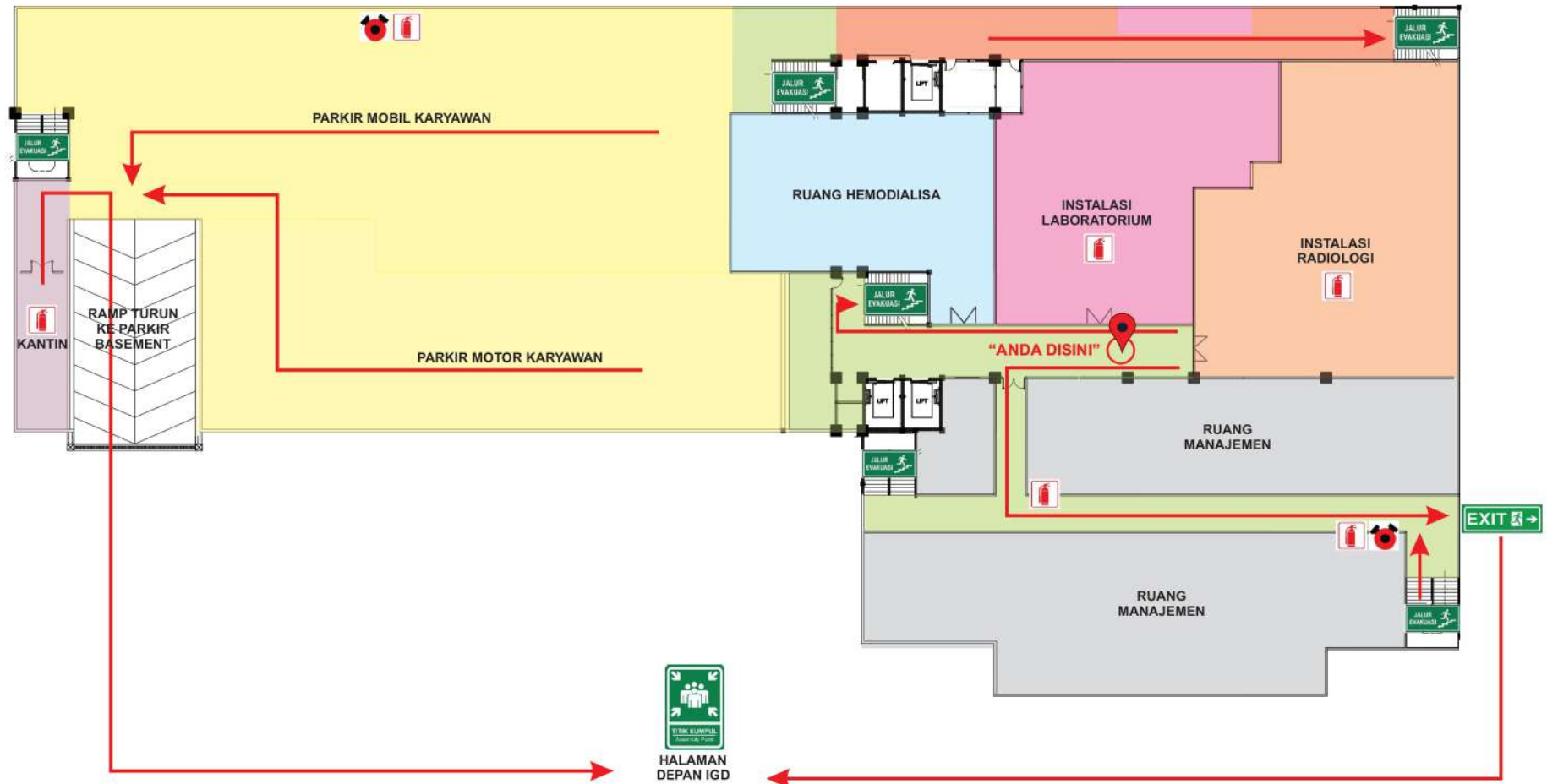
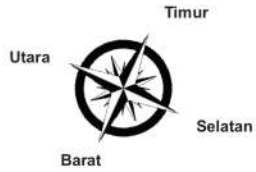

### LEGENDA

- |                      |                                  |  |                                |
|----------------------|----------------------------------|--|--------------------------------|
|                      | : Lokasi anda saat ini           |  | : Parkir Motor Karyawan        |
| <b>"ANDA DISINI"</b> |                                  |  | : Parkir Mobil Karyawan        |
|                      | : Fire Hydrant Box               |  | : Jalan Zona Hijau / Greenzone |
|                      | : Alat Pemadam Api Ringan (APAR) |  | : Jalan Zona Merah / Redzone   |
|                      | : Arah Jalur Evakuasi            |  | : Manajemen Rumah Sakit        |
|                      | : Arah Pintu Darurat             |  | : Hemodialisa                  |
|                      | : Pintu Keluar Gedung            |  | : Laboratorium                 |
|                      |                                  |  | : Radiologi                    |
|                      |                                  |  | : Kantin                       |

### UNTUK KESELAMATAN ANDA

- Mohon ikuti instruksi berikut, jika terjadi kebakaran
1. Bersikap tenang dan jangan panik
  2. Beritahu staff rumah sakit dan keluarga pasien lainnya yang menginap
  3. Jangan gunakan lift
  4. Utamakan keselamatan jiwa dan jangan membawa barang berat yang membebani  
anda menuju jalur evakuasi
  5. Padamkan api menggunakan APAR atau kain basah
  6. Batasi penjalaran api dengan menutup pintu dan jendela
  7. Ikuti jalur, pintu dan tangga darurat terdekat menuju titik kumpul



## DENAH JALUR EVAKUASI LANTAI SATU ( 1 )

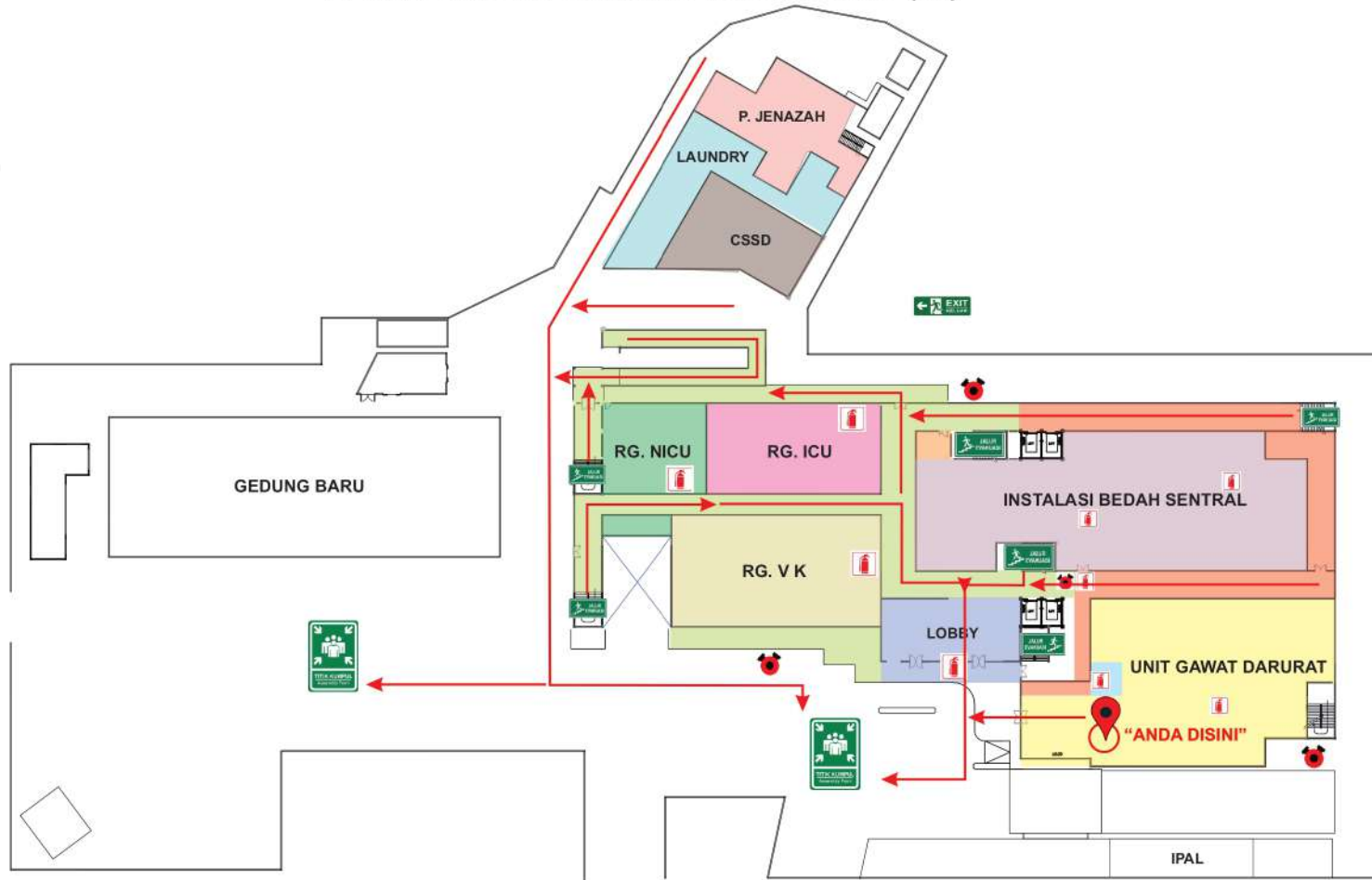
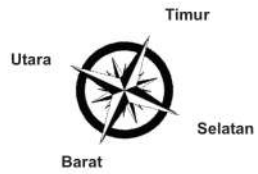

### LEGENDA

	: Lokasi anda saat ini		: Ruang Driver
<b>"ANDA DISINI"</b>			: Apotek Instalasi Gawat Darurat
	: Fire Hydrant Box		: ICU
	: Alat Pemadam Api Ringan (APAR)		: Instalasi Bedah Sentral
	: Arah Jalur Evakuasi		: NICU PICU
	: Arah Pintu Darurat		: Instalasi VK
	: Pintu Keluar Gedung		: Main In trance / Lobby
	: Jalan Zona Hijau / Greenzone		: Ruang CSSD
	: Jalan Zona Merah / Redzone		: Instalasi Laundry
	: Instalasi Gawat Darurat		: Instalasi pemulasaraan jenazah

### UNTUK KESELAMATAN ANDA

Mohon ikuti instruksi berikut, jika terjadi kebakaran

1. Bersikap tenang dan jangan panik
2. Beritahu staff rumah sakit dan keluarga pasien lainnya yang menginap
3. Jangan gunakan lift
4. Utamakan keselamatan jiwa dan jangan membawa barang berat yang membebani  
anda menuju jalur evakuasi
5. Padamkan api menggunakan APAR atau kain basah
6. Batasi penjaralan api dengan menutup pintu dan jendela
7. Ikuti jalur, pintu dan tangga darurat terdekat menuju titik kumpul



## DENAH JALUR EVAKUASI LANTAI DUA ( 2 )

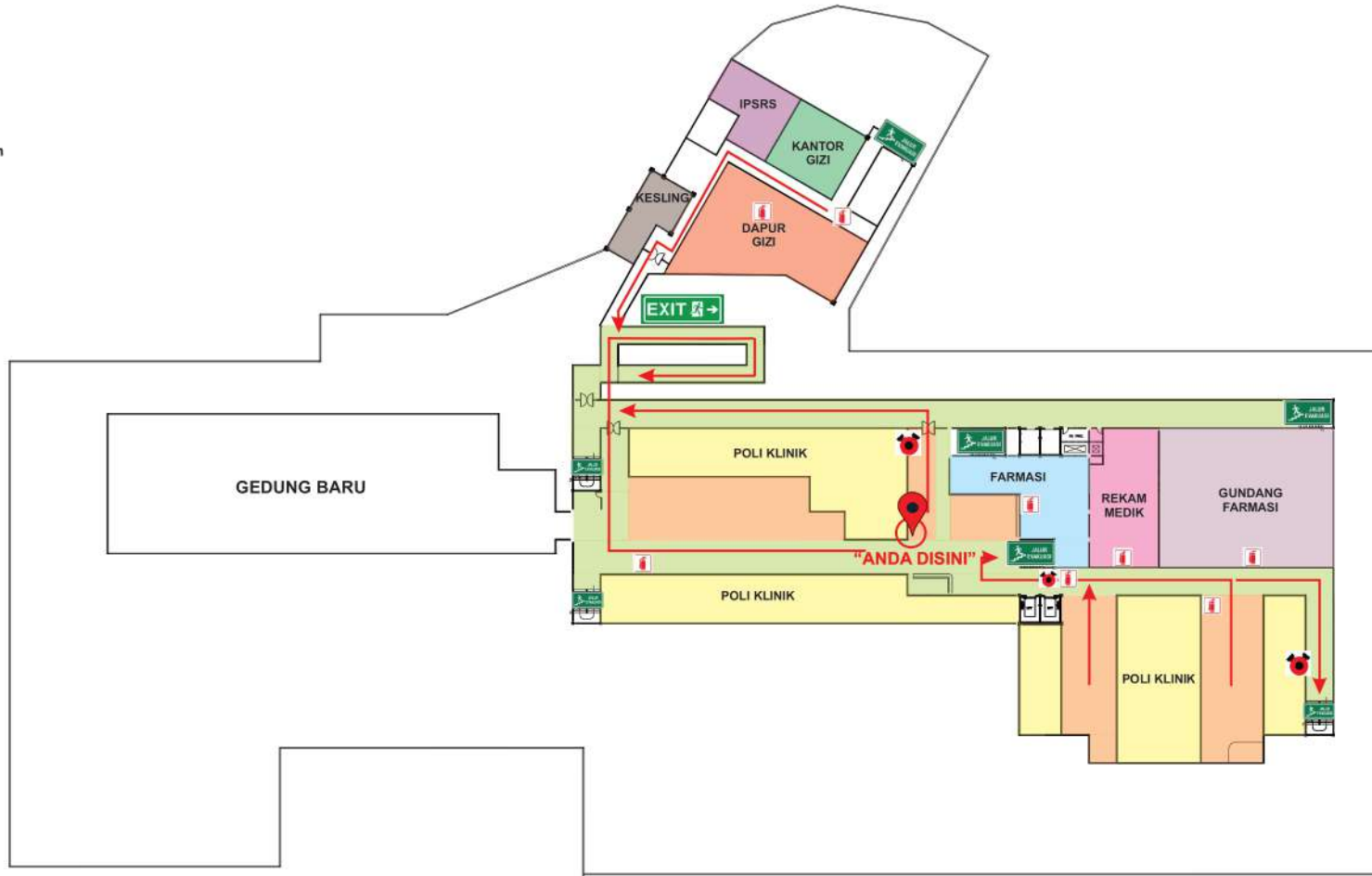
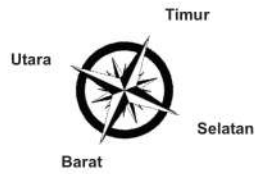

### LEGENDA

	: Lokasi anda saat ini		: Apotek Rawat Jalan
<b>"ANDA DISINI"</b>			: Rekam Medis
	: Fire Hydrant Box		: Gudang Farmasi
	: Alat Pemadam Api Ringan (APAR)		: Ruang kantor gizi
	: Arah Jalur Evakuasi		: Ruang dapur gizi
	: Arah Pintu Darurat		: IPSRS
	: Pintu Keluar Gedung		: Instalasi Kesehatan Lingkungan
	: Jalan Zona Hijau / Greenzone		
	: Poli Rawat Jalan		
	: Ruang Tunggu Pasien Rawat Jalan		

### UNTUK KESELAMATAN ANDA

Mohon ikuti instruksi berikut, jika terjadi kebakaran

1. Bersikap tenang dan jangan panik
2. Beritahu staff rumah sakit dan keluarga pasien lainnya yang menginap
3. Jangan gunakan lift
4. Utamakan keselamatan jiwa dan jangan membawa barang berat yang membebani anda menuju jalur evakuasi
5. Padamkan api menggunakan APAR atau kain basah
6. Batasi penjaralan api dengan menutup pintu dan jendela
7. Ikuti jalur, pintu dan tangga darurat terdekat menuju titik kumpul





## DENAH JALUR EVAKUASI LANTAI TIGA ( 3 )

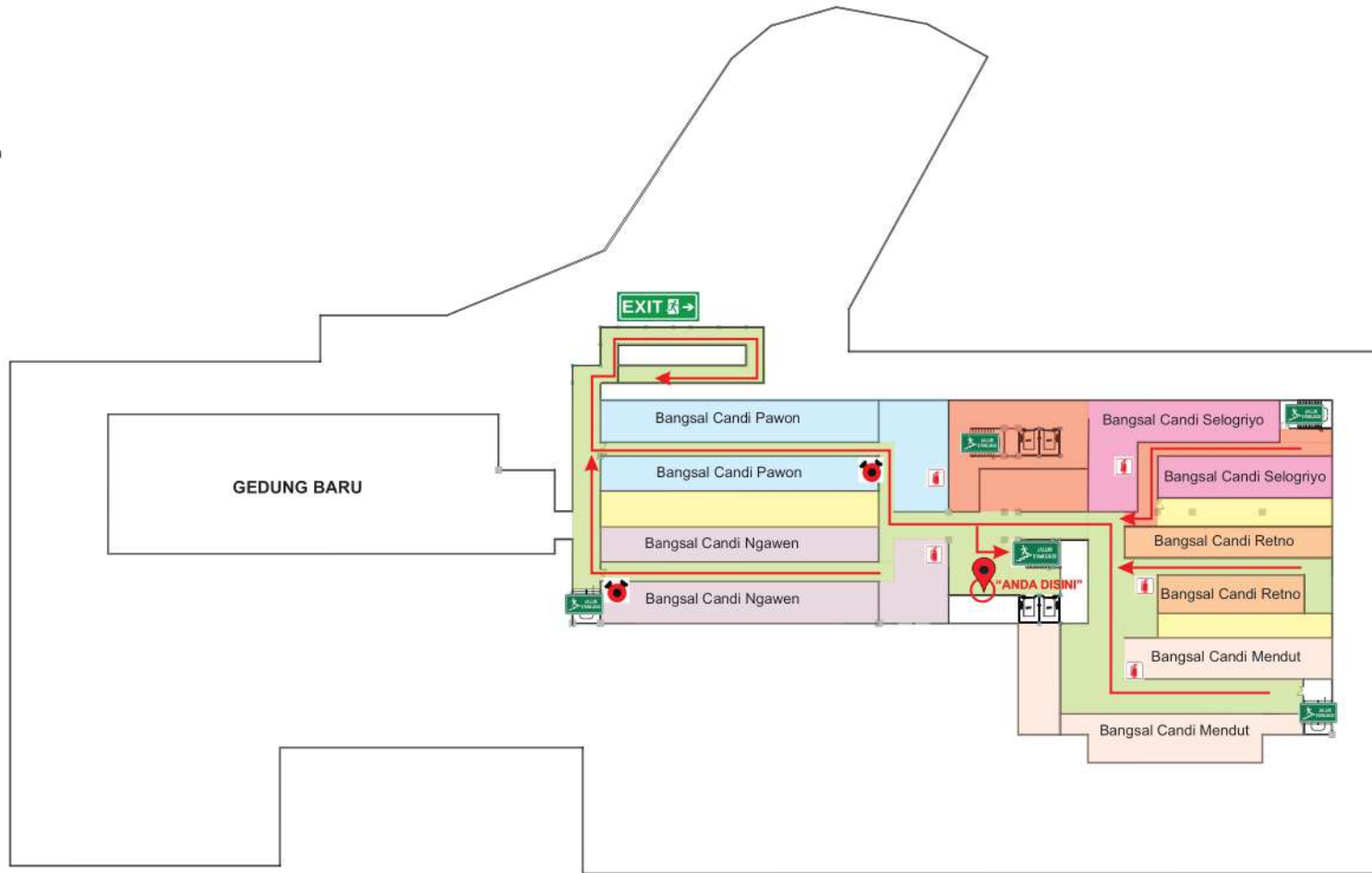
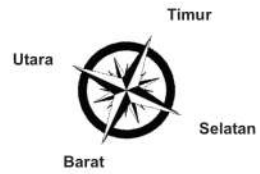

### LEGENDA

- |                      |                                  |  |                                     |
|----------------------|----------------------------------|--|-------------------------------------|
|                      | : Lokasi anda saat ini           |  | : Jalan Zona Hijau / Greenzone      |
| <b>"ANDA DISINI"</b> |                                  |  | : Jalan Zona Merah / Redzone        |
|                      | : Fire Hydrant Box               |  | : Bangsal Candi Pawon / Greenzone   |
|                      | : Alat Pemadam Api Ringan (APAR) |  | : Bangsal Candi Ngawen / Greenzone  |
|                      | : Arah Jalur Evakuasi            |  | : Bangsal Candi Selogriyo / Redzone |
|                      | : Arah Pintu Darurat             |  | : Bangsal Candi Retno / Greenzone   |
|                      | : Pintu Keluar Gedung            |  | : Bangsal Candi Mendut / Greenzone  |

### UNTUK KESELAMATAN ANDA

Mohon ikuti instruksi berikut, jika terjadi kebakaran

1. Bersikap tenang dan jangan panik
2. Beritahu staff rumah sakit dan keluarga pasien lainnya yang menginap
3. Jangan gunakan lift
4. Utamakan keselamatan jiwa dan jangan membawa barang berat yang membebani  
anda menuju jalur evakuasi
5. Padamkan api menggunakan APAR atau kain basah
6. Batasi penjalaran api dengan menutup pintu dan jendela
7. Ikuti jalur, pintu dan tangga darurat terdekat menuju titik kumpul